

6. CULTURA Y OCIO

Tabla 203. Salas de cine por 100.000 habitantes

Ranking	1991	Ranking	2001
Lleida	9,89	Álava	18,58
Ávila	9,19	Tarragona	16,36
Navarra (Comunidad Foral)	8,45	Girona	16,06
Ciudad Real	7,36	Salamanca	14,46
Álava	7,33	Palencia	12,04
Toledo	7,12	Valladolid	11,87
Girona	7,05	Ávila	11,61
Palencia	7,02	Guipúzcoa	11,60
Castellón/Castelló	6,70	Madrid (Comunidad de)	11,42
Cáceres	6,57	Cataluña	11,01
Tarragona	6,43	Alicante/Alacant	10,83
Soria	6,35	Lleida	10,82
Huesca	6,25	País Vasco	10,58
Valladolid	6,07	Comunidad Valenciana	10,15
Alicante/Alacant	5,71	Granada	10,12
Rioja (La)	5,69	Castilla y León	9,97
Comunidad Valenciana	5,54	Valencia/València	9,83
Guipúzcoa	5,47	Ceuta	9,79
Murcia (Región de)	5,42	Badajoz	9,77
Castilla-La Mancha	5,41	Barcelona	9,75
Balears (Illes)	5,33	Huesca	9,71
Melilla	5,26	Castellón/Castelló	9,59
Castilla y León	5,19	Balears (Illes)	9,49
Valencia/València	5,19	Murcia (Región de)	9,29
León	5,15	Total	9,28
Santa Cruz de Tenerife	5,09	Zamora	9,03
País Vasco	5,09	Extremadura	8,97
Extremadura	4,99	Navarra (Comunidad Foral)	8,85
Cataluña	4,91	Cantabria	8,80
Ceuta y Melilla	4,81	Asturias (Principado de)	8,75
Salamanca	4,75	Burgos	8,61
Canarias	4,74	Albacete	8,28
Huelva	4,72	Las Palmas	8,20
Madrid (Comunidad de)	4,70	Cádiz	8,16
Total	4,64	Vizcaya	7,94
Ceuta	4,43	Málaga	7,82
Lugo	4,43	Andalucía	7,77
Las Palmas	4,42	León	7,76
Granada	4,41	Almería	7,73
Albacete	4,37	Cáceres	7,67
Vizcaya	4,33	Toledo	7,63
Pontevedra	4,23	Huelva	7,59
Aragón	4,20	Canarias	7,57
Teruel	4,18	Sevilla	7,26
Barcelona	4,12	Pontevedra	7,20
Badajoz	4,00	Jaén	7,15
Ourense	3,96	Ciudad Real	7,12
Galicia	3,81	Castilla-La Mancha	6,91
Asturias (Principado de)	3,75	Aragón	6,91
Zaragoza	3,69	Santa Cruz de Tenerife	6,87
Cantabria	3,60	Zaragoza	6,75
Málaga	3,44	Lugo	6,70
Burgos	3,40	Galicia	6,68
Segovia	3,40	Rioja (La)	6,57
Andalucía	3,36	Ceuta y Melilla	6,53
Cádiz	3,33	Ourense	6,49
Córdoba	3,31	Córdoba	6,44
A Coruña	3,19	A Coruña	6,30
Jaén	2,98	Cuenca	4,50
Almería	2,84	Soria	4,41
Zamora	2,81	Segovia	4,07
Sevilla	2,77	Guadalajara	4,05
Guadalajara	2,05	Teruel	3,69
Cuenca	0,98	Melilla	3,02

Fuente: INE (2005) y elaboración propia

**Tabla 204. Actividad editorial.
Ejemplares publicados**

Ranking	1991	Ranking	2002
Madrid (Comunidad de)	82.252	Cataluña	84.709
Cataluña	68.659	Barcelona	83.723
Barcelona	68.022	Madrid (Comunidad de)	78.079
País Vasco	4.228	Galicia	7.607
Castilla y León	3.776	A Coruña	6.587
Vizcaya	3.274	Navarra (Comunidad Foral)	6.562
Navarra (Comunidad Foral)	3.168	Castilla y León	5.758
Comunidad Valenciana	2.885	Andalucía	4.627
Aragón	2.852	Comunidad Valenciana	4.401
Zaragoza	2.791	País Vasco	4.228
Valencia/València	2.325	Valencia/València	3.262
León	2.077	Vizcaya	2.794
Andalucía	1.834	León	2.412
Galicia	1.296	Sevilla	2.077
Castilla-La Mancha	1.236	Aragón	1.854
Toledo	984	Salamanca	1.715
Asturias (Principado de)	791	Zaragoza	1.654
A Coruña	729	Castilla-La Mancha	1.212
Guipúzcoa	651	Balears (Illes)	1.052
Valladolid	614	Guipúzcoa	1.019
Sevilla	601	Alicante/Alacant	963
Salamanca	587	Pontevedra	847
Pontevedra	515	Toledo	847
Granada	445	Asturias (Principado de)	802
Balears (Illes)	443	Cantabria	742
Alicante/Alacant	400	Granada	704
Murcia (Región de)	330	Burgos	681
Álava	303	Canarias	660
Canarias	299	Málaga	652
Málaga	289	Valladolid	650
Cantabria	277	Córdoba	594
Girona	265	Murcia (Región de)	542
Lleida	238	Extremadura	428
Burgos	237	Álava	415
Santa Cruz de Tenerife	203	Girona	405
Córdoba	181	Lleida	357
Extremadura	170	Santa Cruz de Tenerife	343
Castellón/Castelló	160	Badajoz	340
Tarragona	135	Las Palmas	317
Cádiz	134	Jaén	248
Badajoz	128	Tarragona	224
Ciudad Real	111	Rioja (La)	198
Las Palmas	96	Castellón/Castelló	175
Jaén	90	Huesca	158
Zamora	87	Cádiz	153
Rioja (La)	81	Huelva	105
Ávila	78	Lugo	101
Almería	63	Cuenca	100
Albacete	60	Albacete	95
Huesca	54	Almería	94
Guadalajara	46	Ciudad Real	94
Cáceres	42	Cáceres	88
Segovia	42	Ávila	78
Palencia	39	Guadalajara	77
Cuenca	35	Zamora	76
Huelva	31	Ourense	73
Lugo	30	Segovia	67
Ourense	22	Palencia	58
Soria	15	Teruel	43
Teruel	7	Soria	21
Ceuta	1	Ceuta y Melilla	11
Ceuta y Melilla	1	Melilla	7
Melilla	-	Ceuta	4

**Tabla 205. Participación de Huesca en la actividad editorial.
Ejemplares publicados (% sobre total)**

	1991	1992	1993	1994	1995	1996	1997	1998	1999	2000	2001	2002
Participación en España (%)	0,031	0,027	0,035	0,023	0,050	0,050	0,075	0,070	0,085	0,087	0,075	0,078
Participación en Aragón (%)	1,893	1,633	1,941	1,338	1,771	2,311	2,528	3,469	3,361	2,778	2,883	8,522

Fuente: INE (2005) y elaboración propia

**Tabla 206. Participación de Huesca en la difusión de prensa diaria.
Ejemplares publicados (% sobre total)**

	1994	1995	1996	1997	1998	1999
Participación en España (%)	0,50	0,51	0,50	---	0,50	0,50
Participación en Aragón (%)	16,80	17,04	16,75	---	16,94	17,07

Fuente: INE (2005) y elaboración propia

Tabla 207. Difusión de la prensa diaria .			
Número de ejemplares			
Ranking	1994	Ranking	1999
Total	4.186.389	Total	4.173.187
Andalucía	469.731	Andalucía	511.575
Almería	27.207	Almería	26.997
Cádiz	91.189	Cádiz	96.521
Córdoba	38.182	Córdoba	38.177
Granada	53.250	Granada	51.204
Huelva	23.028	Huelva	29.070
Jaén	24.778	Jaén	24.976
Málaga	91.679	Málaga	107.330
Sevilla	120.418	Sevilla	137.300
Aragón	125.289	Aragón	122.873
Huesca	21.043	Huesca	20.976
Teruel	8.827	Teruel	9.102
Zaragoza	95.419	Zaragoza	92.795
Asturias (Principado de)	138.429	Asturias (Principado de)	138.018
Balears (Illes)	117.852	Balears (Illes)	121.772
Canarias	188.606	Canarias	170.913
Las Palmas	109.748	Las Palmas	101.689
Santa Cruz de Tenerife	78.858	Santa Cruz de Tenerife	69.224
Cantabria	83.899	Cantabria	77.311
Castilla y León	229.605	Castilla y León	231.602
Ávila	14.378	Ávila	13.891
Burgos	32.298	Burgos	32.097
León	42.330	León	42.646
Palencia	14.794	Palencia	14.948
Salamanca	37.715	Salamanca	37.333
Segovia	13.825	Segovia	12.906
Soria	10.547	Soria	10.228
Valladolid	50.402	Valladolid	53.670
Zamora	13.316	Zamora	13.883
Castilla-La Mancha	87.170	Castilla-La Mancha	87.427
Albacete	18.781	Albacete	18.034
Ciudad Real	22.095	Ciudad Real	23.596
Cuenca	9.241	Cuenca	8.658
Guadalajara	9.019	Guadalajara	9.571
Toledo	28.034	Toledo	27.568
Cataluña	755.733	Cataluña	755.701
Barcelona	580.491	Barcelona	579.941
Girona	73.706	Girona	75.018
Lleida	41.689	Lleida	38.497
Tarragona	59.847	Tarragona	62.245
Comunidad Valenciana	344.269	Comunidad Valenciana	345.583
Alicante/Alacant	124.276	Alicante/Alacant	126.768
Castellón/Castelló	37.588	Castellón/Castelló	39.912
Valencia/València	182.405	Valencia/València	178.903
Extremadura	62.813	Extremadura	61.361
Badajoz	37.024	Badajoz	36.424
Cáceres	25.789	Cáceres	24.937
Galicia	278.288	Galicia	292.257
A Coruña	136.414	A Coruña	138.370
Lugo	29.662	Lugo	32.442
Ourense	25.777	Ourense	28.001
Pontevedra	86.435	Pontevedra	93.444
Madrid (Comunidad de)	711.357	Madrid (Comunidad de)	659.133
Murcia (Región de)	72.738	Murcia (Región de)	72.528
Navarra (Comunidad Foral)	99.899	Navarra (Comunidad Foral)	99.395
País Vasco	389.827	País Vasco	356.636
Álava	42.095	Álava	41.070
Guipúzcoa	144.943	Guipúzcoa	136.276
Vizcaya	202.789	Vizcaya	179.290
Rioja (La)	31.875	Rioja (La)	29.412
Ceuta y Melilla	..	Ceuta y Melilla	8.108

Fuente: INE (2005) y elaboración propia

**Tabla 208. Cantidades jugadas en los juegos de azar
Juegos públicos controlados por el ONLAE (euros por habitante)**

Ranking	1991	Ranking	2002
Madrid (Comunidad de)	156,63	Segovia	297,00
Alicante/Alacant	145,01	Soria	292,90
Vizcaya	140,46	Lleida	284,88
Segovia	137,72	Burgos	259,40
Valencia/València	136,18	Alicante/Alacant	244,36
Comunidad Valenciana	135,95	Vizcaya	236,24
Soria	128,43	Palencia	232,83
País Vasco	127,23	Comunidad Valenciana	227,87
Balears (Illes)	123,87	Madrid (Comunidad de)	227,38
Las Palmas	123,05	Valencia/València	221,93
Burgos	121,05	País Vasco	217,87
Canarias	114,61	Castilla y León	210,75
Guipúzcoa	114,07	Huesca	210,54
Cuenca	113,77	Castellón/Castelló	204,84
Zaragoza	113,74	Ávila	203,60
Murcia (Región de)	113,68	León	200,87
Huesca	111,34	Guipúzcoa	200,19
Aragón	108,91	Balears (Illes)	199,23
Castellón/Castelló	108,67	Santa Cruz de Tenerife	198,27
Barcelona	107,87	Rioja (La)	195,07
Total	107,51	Asturias (Principado de)	192,60
Lleida	106,55	Cuenca	191,41
Málaga	106,07	Murcia (Región de)	190,35
Albacete	105,80	Álava	187,68
Asturias (Principado de)	105,74	Albacete	187,27
Santa Cruz de Tenerife	105,66	Zaragoza	187,11
Palencia	105,43	Aragón	186,01
Cataluña	103,89	Canarias	185,60
Álava	103,88	Total	185,36
Girona	102,63	Cantabria	184,82
Rioja (La)	101,37	Ciudad Real	184,79
Castilla y León	101,20	Zamora	179,85
Valladolid	100,18	Cataluña	178,86
León	99,99	Valladolid	178,75
Navarra (Comunidad Foral)	95,31	Castilla-La Mancha	178,64
Castilla-La Mancha	94,84	Barcelona	176,28
Cantabria	93,47	Almería	176,06
Ávila	92,89	Las Palmas	174,07
Ciudad Real	88,94	Salamanca	173,17
Toledo	88,44	Toledo	171,82
A Coruña	86,01	Pontevedra	170,57
Almería	84,39	Málaga	168,93
Ceuta	83,61	Girona	166,37
Guadalajara	83,32	A Coruña	162,99
Pontevedra	81,38	Navarra (Comunidad Foral)	162,66
Salamanca	78,85	Galicia	159,37
Sevilla	78,23	Cáceres	153,51
Galicia	78,16	Guadalajara	150,92
Ceuta y Melilla	78,06	Tarragona	148,18
Teruel	77,16	Granada	144,82
Zamora	76,96	Lugo	143,45
Andalucía	76,69	Teruel	141,75
Melilla	71,48	Andalucía	135,58
Córdoba	70,21	Ourense	134,32
Cádiz	69,46	Extremadura	131,94
Tarragona	69,36	Jaén	131,52
Cáceres	69,19	Córdoba	130,28
Granada	67,30	Ceuta	125,60
Lugo	65,50	Ceuta y Melilla	121,44
Jaén	62,47	Cádiz	121,15
Extremadura	59,92	Badajoz	118,66
Ourense	59,35	Melilla	116,97
Badajoz	54,07	Sevilla	114,03
Huelva	52,04	Huelva	107,75

**Tabla 209. Evolución de las cantidades jugadas en los juegos de azar
Juegos públicos controlados por el ONLAE (euros por habitante)**

	1991	1992	1993	1994	1995	1996	1997	1998	1999	2000	2001	2002
Total	107,51	116,16	121,17	127,05	132,21	138,96	149,17	158,92	167,94	171,31	185,78	185,36
Aragón	108,91	111,95	119,97	128,21	134,33	143,93	155,69	164,46	169,81	172,71	186,99	186,01
Huesca	111,34	114,32	120,29	131,51	138,46	150,27	161,22	168,29	174,84	182,59	205,19	210,54
Teruel	77,16	78,81	86,55	92,99	99,16	102,74	111,29	116,02	121,20	123,66	139,52	141,75
Zaragoza	113,74	116,97	125,50	133,25	139,10	149,10	161,54	171,33	176,37	178,11	190,13	187,11

Fuente: INE (2005) y elaboración propia

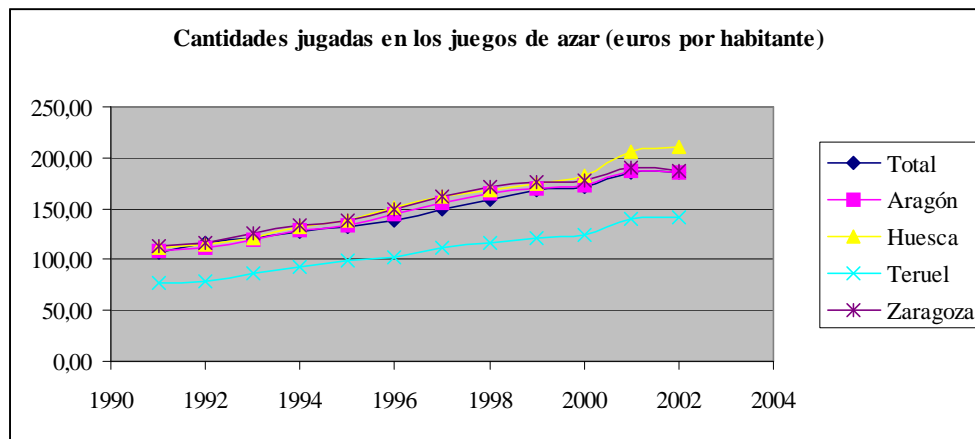

Fuente: INE (2005) y elaboración propia

**Tabla 210. Plazas en establecimientos hoteleros
(por 1.000 habitantes)**

Ranking	1991	Ranking	2002
Balears (Illes)	363,55	Balears (Illes)	351,31
Girona	144,24	Girona	150,03
Santa Cruz de Tenerife	71,98	Santa Cruz de Tenerife	93,44
Tarragona	63,45	Tarragona	92,14
Canarias	59,57	Canarias	87,21
Huesca	50,74	Las Palmas	81,53
Las Palmas	47,86	Huesca	72,54
Málaga	44,55	Málaga	58,19
Alicante/Alacant	38,50	Lleida	47,20
Cantabria	35,51	Castellón/Castelló	44,51
Lleida	34,38	Almería	44,13
Cataluña	31,19	Teruel	41,71
Almería	29,85	Soria	41,19
Castellón/Castelló	27,86	Cataluña	40,30
Total	24,93	Alicante/Alacant	40,05
Teruel	23,96	Cantabria	39,02
Soria	22,95	Total	33,58
Aragón	19,93	Huelva	30,88
Segovia	19,92	Granada	30,19
Comunidad Valenciana	19,89	Segovia	29,35
Pontevedra	18,73	Pontevedra	28,96
Andalucía	17,76	Cádiz	28,56
Granada	17,73	Andalucía	28,23
Ávila	17,38	Aragón	27,12
Salamanca	15,76	Ávila	26,43
Barcelona	14,73	Salamanca	26,18
Burgos	14,04	Comunidad Valenciana	25,38
Huelva	13,64	Cuenca	25,10
Galicia	13,35	Burgos	23,25
Melilla	12,89	Galicia	22,85
Castilla y León	12,82	Lugo	22,28
Navarra (Comunidad Foral)	12,60	Asturias (Principado de)	21,81
Cádiz	12,46	Guadalajara	21,73
Cáceres	12,38	Castilla y León	21,28
Palencia	11,95	Cáceres	21,27
Rioja (La)	11,74	A Coruña	20,79
Zaragoza	11,63	Barcelona	20,05
Lugo	11,47	León	19,71
Cuenca	11,43	Palencia	19,67
Murcia (Región de)	11,42	Rioja (La)	19,56
Zamora	11,37	Navarra (Comunidad Foral)	17,89
Ourense	10,79	Zamora	17,63
Guadalajara	10,78	Castilla-La Mancha	16,14
Asturias (Principado de)	10,76	Albacete	15,79
León	10,60	Extremadura	14,59
A Coruña	10,44	Zaragoza	13,93
Toledo	10,15	Toledo	13,74
Sevilla	10,06	Ourense	13,65
Ceuta y Melilla	10,04	Ciudad Real	13,29
Madrid (Comunidad de)	9,85	Guipúzcoa	13,23
Castilla-La Mancha	9,23	Ceuta	13,18
Extremadura	8,61	Murcia (Región de)	13,13
Guipúzcoa	8,37	Sevilla	12,49
Albacete	8,36	Valladolid	12,35
Ceuta	7,61	Madrid (Comunidad de)	12,16
Ciudad Real	7,49	Ceuta y Melilla	11,66
Valladolid	7,48	Jaén	11,28
Valencia/València	6,83	Álava	11,25
Álava	6,64	Valencia/València	11,25
Badajoz	6,23	Córdoba	10,93
País Vasco	5,91	Badajoz	10,48
Córdoba	5,82	Melilla	10,04
Jaén	5,78	País Vasco	8,83
Vizcaya	4,29	Vizcaya	5,56

Fuente: INE (2005) y elaboración propia

**Tabla 211. Evolución del número de plazas en establecimientos hoteleros
(por 1.000 habitantes)**

	1991	1992	1993	1994	1995	1996	1997	1998	1999	2000	2001	2002
Total	24,93	25,65	25,73	26,80	26,66	24,52	24,58	24,65	25,76	32,59	32,64	33,58
Aragón	19,93	20,46	20,67	21,59	21,24	17,57	20,57	21,06	26,23	26,50	26,98	27,12
Huesca	50,74	53,11	55,05	59,06	56,62	48,13	58,15	59,89	69,20	70,40	71,63	72,54
Teruel	23,96	24,85	25,37	25,55	25,84	18,53	28,36	28,58	42,34	42,21	42,40	41,71
Zaragoza	11,63	11,67	11,44	11,77	11,86	9,98	10,20	10,48	13,33	13,48	13,86	13,93

Fuente: INE (2005) y elaboración propia

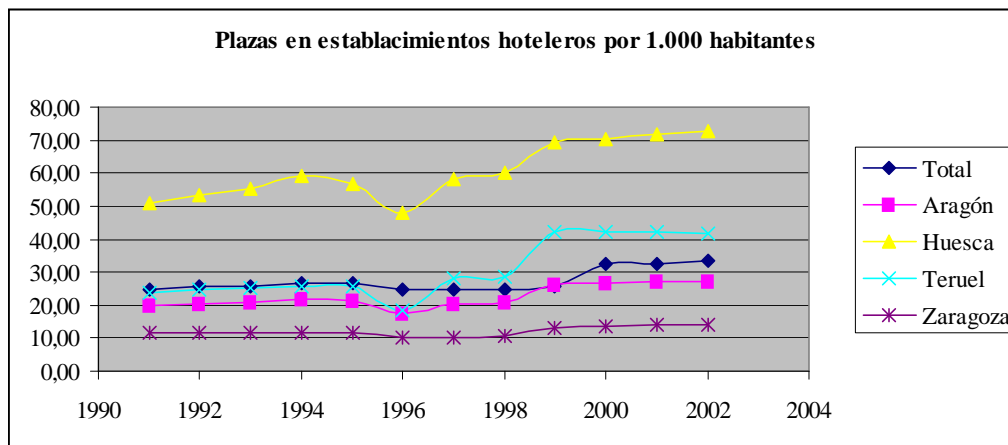

Fuente: INE (2005) y elaboración propia

Tabla 212. Participación de Huesca en el total de plazas en establecimientos hoteleros

	1991	1992	1993	1994	1995	1996	1997	1998	1999	2000	2001	2002
Participación en España (%)	1,09	1,10	1,13	1,16	1,12	1,03	1,23	1,26	1,38	1,10	1,11	1,08
Participación en Aragón (%)	44,43	45,22	46,33	47,49	46,19	47,38	48,80	48,99	45,35	45,59	45,52	45,89

Fuente: INE (2005) y elaboración propia

**Tabla 213. Pernoctaciones en establecimientos hoteleros
(por 100 habitantes)**

Ranking	1991	Ranking	2002
Balears (Illes)	1.070,29	Huesca	637,86
Alicante/Alacant	434,98	Balears (Illes)	591,24
Huesca	415,48	Girona	563,98
Girona	399,16	Santa Cruz de Tenerife	501,08
Santa Cruz de Tenerife	347,77	Tarragona	471,23
Tarragona	335,73	Castellón/Castelló	466,12
Lleida	321,91	Alicante/Alacant	440,75
Málaga	304,03	Almería	420,42
Almería	270,49	Lleida	406,92
Canarias	263,62	Canarias	384,08
Cantabria	230,60	Cantabria	358,98
Teruel	230,31	Segovia	356,89
Segovia	223,81	Málaga	352,89
Soria	205,62	Teruel	345,05
Comunidad Valenciana	199,88	Soria	341,28
Aragón	199,01	Salamanca	335,51
Las Palmas	184,16	Huelva	282,45
Salamanca	170,79	Aragón	278,47
Castellón/Castelló	170,11	Las Palmas	277,62
Total	154,25	Comunidad Valenciana	276,96
Granada	144,96	Granada	266,96
Rioja (La)	144,86	Pontevedra	249,86
Pontevedra	144,51	Rioja (La)	244,34
Ávila	144,08	Cádiz	236,01
Zaragoza	139,99	Ávila	232,58
Melilla	137,79	Andalucía	222,34
Andalucía	137,58	Burgos	220,80
Cataluña	133,35	Castilla y León	220,69
Castilla y León	129,29	Cuenca	211,42
Burgos	127,68	Total	210,48
Navarra (Comunidad Foral)	127,43	Asturias (Principado de)	204,57
Guadalajara	125,48	Guadalajara	200,84
Palencia	123,61	Galicia	196,87
Cuenca	121,97	Cataluña	193,04
Murcia (Región de)	120,15	Lugo	183,59
Cáceres	119,20	Cáceres	182,48
Ceuta y Melilla	119,07	A Coruña	182,48
León	117,28	Ceuta	181,84
Galicia	116,15	Zaragoza	181,83
Madrid (Comunidad de)	116,02	Palencia	181,79
A Coruña	113,12	León	179,73
Huelva	112,37	Zamora	165,59
Toledo	112,04	Navarra (Comunidad Foral)	163,99
Cádiz	107,45	Murcia (Región de)	160,38
Ceuta	103,30	Álava	151,71
Zamora	103,17	Valladolid	150,38
Asturias (Principado de)	99,27	Albacete	148,07
Castilla-La Mancha	98,03	Castilla-La Mancha	143,71
Lugo	96,11	Ceuta y Melilla	140,61
Álava	92,42	Extremadura	139,14
Extremadura	91,60	Guipúzcoa	130,72
Albacete	84,21	Toledo	130,06
Valladolid	78,61	Valencia/València	125,98
Ourense	75,30	Madrid (Comunidad de)	119,74
Ciudad Real	74,73	Ourense	115,36
Badajoz	74,16	Sevilla	113,85
Jaén	72,28	Badajoz	112,46
Guipúzcoa	69,20	Ciudad Real	106,38
Sevilla	68,67	Córdoba	102,05
Barcelona	66,20	Jaén	101,13
Valencia/València	62,60	Barcelona	97,51
País Vasco	54,66	Melilla	96,28
Córdoba	54,07	País Vasco	92,83
Vizcaya	37,21	Vizcaya	54,95

Fuente: INE (2005) y elaboración propia

Tabla 214. Evolución del número de pernoctaciones por 100 habitantes

	1991	1992	1993	1994	1995	1996	1997	1998	1999	2000	2001	2002
Total	154,25	139,20	140,35	144,86	148,13	147,22	155,11	167,86	204,56	207,58	209,93	210,48
Aragón	199,01	164,17	156,35	163,88	173,95	178,84	194,60	218,27	261,51	267,99	272,71	278,47
Huesca	415,48	354,43	334,23	340,40	411,51	454,71	480,29	565,35	627,92	574,80	645,59	637,86
Teruel	230,31	168,63	157,45	144,27	155,42	171,49	219,08	253,60	312,46	355,72	352,21	345,05
Zaragoza	139,99	116,41	112,39	123,84	118,95	112,86	121,29	128,63	165,03	180,36	170,79	181,83

Fuente: INE (2005) y elaboración propia

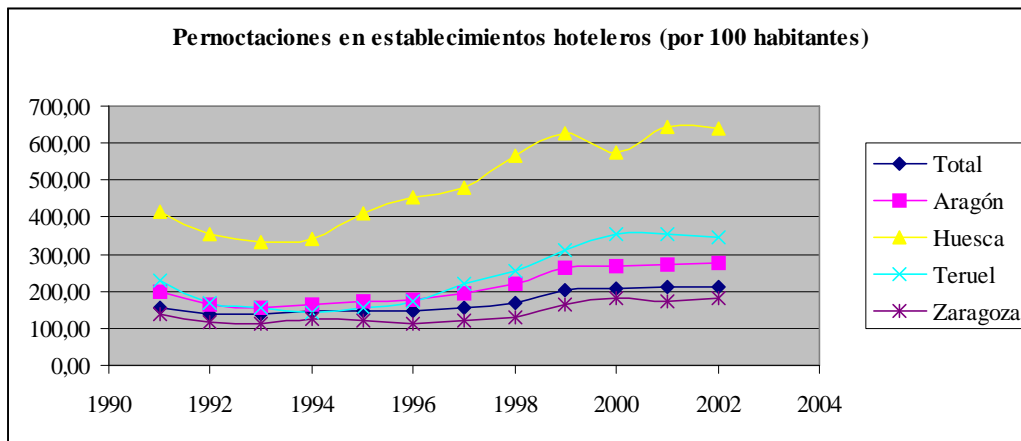

Fuente: INE (2005) y elaboración propia

Tabla 215. Licencias de caza por 10.000 habitantes

Ranking	1991	Ranking	2000
Guadalajara	1.491,15	Cuenca	1.969,21
Toledo	1.379,99	Guadalajara	1.426,48
Teruel	1.198,83	Teruel	1.206,29
Soria	1.174,08	Huesca	1.146,06
Huesca	1.170,35	Soria	1.086,09
Segovia	1.153,86	Castilla-La Mancha	1.036,03
Cuenca	1.118,31	Toledo	970,49
Castilla-La Mancha	1.072,46	Albacete	870,81
Albacete	975,81	Palencia	715,47
Palencia	738,59	Ciudad Real	703,61
León	704,16	Ávila	689,39
Zamora	702,64	Zamora	674,19
Ciudad Real	675,49	Segovia	651,12
Navarra (Comunidad Foral)	667,11	León	642,56
Ávila	635,96	Almería	623,02
Castilla y León	631,15	Aragón	596,40
Ourense	619,21	Cáceres	594,84
Castellón/Castelló	615,81	Extremadura	593,87
Burgos	607,61	Badajoz	593,28
Lugo	606,65	Castilla y León	577,76
Cáceres	600,78	Burgos	566,81
Extremadura	593,51	Navarra (Comunidad Foral)	551,99
Córdoba	593,30	Salamanca	536,55
Aragón	590,07	Rioja (La)	532,23
Badajoz	588,92	Castellón/Castelló	520,02
Jaén	543,16	Jaén	506,74
Almería	500,98	Córdoba	502,74
Rioja (La)	487,18	Huelva	474,06
Granada	484,69	Ourense	441,07
Salamanca	430,59	Lugo	432,47
Álava	399,67	Granada	421,89
Galicia	384,13	Lleida	378,16
Valladolid	383,43	Zaragoza	367,58
Guipúzcoa	377,88	Andalucía	342,97
Balears (Illes)	373,24	Tarragona	331,03
Andalucía	369,34	Guipúzcoa	313,74
Murcia (Región de)	354,90	Valladolid	310,23
Total	348,63	Álava	309,44
Zaragoza	342,17	Balears (Illes)	307,34
Pontevedra	332,53	Girona	300,00
Comunidad Valenciana	317,06	Total	286,81
Santa Cruz de Tenerife	297,29	Galicia	265,56
Canarias	295,80	Sevilla	239,48
Las Palmas	294,39	País Vasco	232,56
Málaga	292,33	Cantabria	218,96
País Vasco	291,28	Málaga	218,55
Alicante/Alacant	286,29	Murcia (Región de)	215,29
Sevilla	282,51	A Coruña	205,71
A Coruña	272,86	Pontevedra	205,23
Valencia/València	272,73	Comunidad Valenciana	202,60
Girona	255,25	Cádiz	172,57
Cantabria	243,19	Valencia/València	164,84
Tarragona	237,68	Vizcaya	164,61
Lleida	222,86	Cataluña	156,89
Huelva	221,98	Alicante/Alacant	154,25
Asturias (Principado de)	220,79	Barcelona	101,81
Cádiz	214,93	Madrid (Comunidad de)	74,57
Vizcaya	214,88	Asturias (Principado de)	15,67
Madrid (Comunidad de)	140,48	Canarias	..
Cataluña	127,17	Las Palmas	..
Barcelona	92,93	Santa Cruz de Tenerife	..

Fuente: INE (2005) y elaboración propia

Tabla 216. Licencias de pesca fluvial por 10.000 habitantes

Ranking	1991	Ranking	2000
Guadalajara	1.864,78	Guadalajara	1.645,84
Ourense	1.155,66	Soria	1.443,87
Lugo	1.026,02	Huesca	1.177,14
Ávila	912,00	Cáceres	1.078,97
Huesca	872,10	Cuenca	975,00
Segovia	854,89	Zamora	965,66
Zamora	778,42	León	878,17
Cáceres	759,27	Ávila	873,42
Cuenca	751,77	Extremadura	860,70
Soria	731,10	Palencia	854,99
León	704,73	Badajoz	725,67
Castilla-La Mancha	637,70	Segovia	722,31
Extremadura	614,08	Castilla y León	719,36
Galicia	591,50	Ourense	708,09
Palencia	587,73	Burgos	667,43
Castilla y León	562,21	Salamanca	666,26
Toledo	561,98	Castilla-La Mancha	654,48
Navarra (Comunidad Foral)	561,07	Teruel	600,34
Teruel	560,90	Navarra (Comunidad Foral)	582,84
Badajoz	522,35	Aragón	568,29
Albacete	490,13	Toledo	558,27
Salamanca	483,79	Lugo	529,28
A Coruña	451,28	Rioja (La)	503,84
Aragón	447,44	Albacete	463,54
Lleida	444,44	Ciudad Real	418,70
Burgos	436,41	Zaragoza	416,92
Rioja (La)	404,46	Asturias (Principado de)	380,95
Ciudad Real	394,98	Álava	366,69
Asturias (Principado de)	363,58	Galicia	360,09
Pontevedra	355,09	Cantabria	343,95
Álava	334,18	A Coruña	337,80
Zaragoza	322,78	Lleida	310,48
Cantabria	299,96	Valladolid	302,89
Total	230,76	Total	211,10
Valladolid	212,22	Tarragona	198,34
Córdoba	211,90	Pontevedra	188,10
Madrid (Comunidad de)	182,66	País Vasco	127,94
Jaén	157,99	Girona	126,73
Valencia/València	149,42	Jaén	116,83
País Vasco	131,58	Córdoba	110,77
Girona	129,87	Cataluña	107,09
Guipúzcoa	126,73	Guipúzcoa	102,79
Comunidad Valenciana	105,31	Vizcaya	82,72
Sevilla	97,97	Valencia/València	81,66
Castellón/Castelló	87,93	Madrid (Comunidad de)	80,34
Vizcaya	86,48	Barcelona	78,06
Andalucía	83,78	Sevilla	63,80
Cataluña	81,24	Comunidad Valenciana	50,58
Tarragona	77,68	Andalucía	48,96
Huelva	66,04	Murcia (Región de)	41,76
Murcia (Región de)	63,95	Granada	39,07
Granada	63,19	Huelva	34,90
Barcelona	48,73	Castellón/Castelló	25,26
Málaga	40,37	Málaga	18,99
Alicante/Alacant	39,09	Alicante/Alacant	11,11
Cádiz	22,35	Almería	9,01
Almería	18,61	Cádiz	8,71
Balears (Illes)	8,54	Balears (Illes)	6,61
Canarias	..	Canarias	..
Las Palmas	..	Las Palmas	..
Santa Cruz de Tenerife	..	Santa Cruz de Tenerife	..

Fuente: INE (2005) y elaboración propia